



Bizkaiko Txirrindularitza Federakundea
Federación Vizcaina de Ciclismo

GUIA TÉCNICA



ALEBINak: 10:15tan **INFANTILak: 10:30tan**
KADETEak: 11tan **JUNIORak: 12tan**
AMOREBIETA_n (Nafarroa - Jauregibarria) **2021eko Azaroak 14**
Aldagelak Gane-ko polikiroldegian izango dira

LAGUNTZAILEAK

<p>MUEBLES-COCINAS BAÑOS-TV, HI-FI...</p> <p>Zezilia Gallartzagotia, 7 B Tel.: 945 308 263 jv2@jv2.es AMOREBIETA</p> <p>San Pedro, 3 B Tel.: 946 730 316 jv2.kitchen@jv2.es AMOREBIETA</p> <p>www.jv2.es</p>	<p>Restaurante EL COJO</p> <p>Gregorio Mendibil, n.º 8 bajo • TELEFONOS: 94 673 00 25 • 94 673 15 29 AMOREBIETA (Vizcaya)</p>
<p>INSTALACIONES ELÉCTRICAS BOBINADO DE MOTORES AUTOMATISMOS Y APARELLAJE DE CIRCUITOS ELÉCTRICOS</p> <p>San Pedro, s/n • Polígono VALET • Teléfono: 94 673 31 30 • AMOREBIETA</p>	<p>Jauregibarria jatetxea</p> <p>B.º Bideour, 4 • Tel.: 94 630 16 32</p> <p>e-mail: jauregibarria@jauregibarriajetetxea.com www.jauregibarriajetetxea.com 48340 AMOREBIETA (Bizkaia)</p>
<p>Nafarroa, 11 - 13 Tel.: 94 630 07 68 Móvil: 630 97 82 78 48340 AMOREBIETA-ETXANO (Bizkaia)</p>	<p>F2 INFORMATICA</p>
<p>CARROCERIAS</p> <p>Reparación con bancada para turismos Secado al horno</p> <p>Polígono Biarritz Tel.: 94 673 21 36 48340 AMOREBIETA (Bizkaia)</p>	<p>CAFETERIA</p> <p>Gudari, 13 Teléfono: 94 630 81 38 AMOREBIETA (Bizkaia)</p>
<p>Pizzeria • Cafetería</p> <ul style="list-style-type: none"> • Recetas de jamón, queso, chorizo, salamisera, etc. • Carne, Chuletas "Ganadería propia" • Gran variedad de Pizzas Artesanas • Platos combinados • Hamburguesas • Biscuits calientes <p>DISPONEMOS DE ZONA WIFI</p> <p>Gudari, 7 • Amorebieta 94 630 88 84 (Pizzeria) 94 673 17 88 (Cafetería)</p>	<p>Tu taller mecánico de confianza en Amorebieta</p> <p>Solazaga</p> <p>TALLERES-TALLERES</p> <p>Servicio de grúas 24 h. para todo tipo de vehículos</p> <p>www.solazaga.com</p>

BABESLE



ANTOLATZAILE



BIZKAIKO TXIRRINDULARITZA
FEDERAKUNDIA



EUSKADIKO TXIRRINDULARITZA
FEDERAZIOA

LOCALIZACIÓN EVENTO

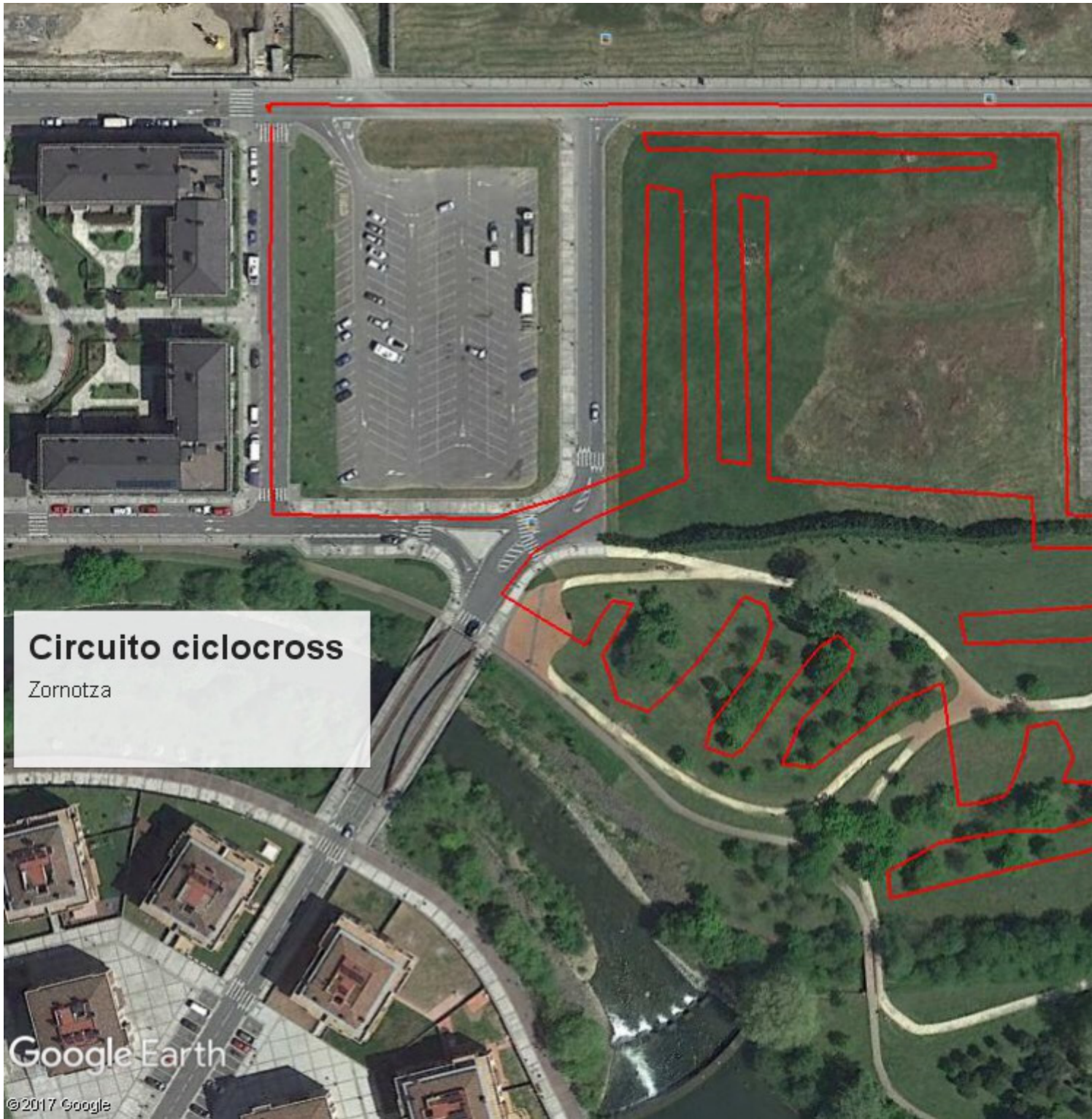

Circuito ciclocross

Zornotza

Google Earth

©2017 Google

ARTÍCULO 1. ORGANIZADOR

La SOCIEDAD CICLISTA AMOREBIETA _____ organiza ZORNOTZA ZIZKLOKROS el _____ con categoría 1.33.5 puntuable para el Ranking de Ciclo-Cross de la Real Federación Española de Ciclismo, que tendrá lugar el día _____ 14-11-2021 _____ en la localidad de ___AMOREBIETA_____

CATEGORÍA DE LA PRUEBA

Clase 1.33.5 – Tercera Categoría:

Prueba del calendario RFEC en el marco de una prueba del calendario UCI, con participación diferente a la de la prueba internacional, y/o pruebas inscritas en el calendario RFEC cuyo baremo de premios es el acordado en la federación autonómica del organizador. Otorga puntos para el ranking RFEC/Ciclo-Cross

ARTÍCULO 2: PARTICIPACIÓN

La prueba está abierta para las categorías:

Hombres y Mujeres:

- Cadete: ciclistas de 15 ó 16 años de edad.
- Junior: ciclistas de 17 ó 18 años de edad.

ARTÍCULO 3. INSCRIPCIÓN Y DORSALES

CORREDORES Y AUXILIARES

La inscripción tiene un coste:

GRATUITA PARA: Cadetes, Junior y Sub23

GRATUITA AUXILIARES

Cualquier corredor que desee tomar parte en la prueba debe inscribirse en la web de la española

La preinscripción será obligatoria, tanto para corredores como auxiliares, y se realizará a través web de la RFEC, hasta las _20h_____ horas del día ___sábado 13-11-21_____,

NO SE PERMITIRA NINGUNA PERSONA EN BOX QUE NO ESTÉ DEBIDAMENTE ACREDITADA O INSCRITA

ARTÍCULO 4. OFICINA PERMANENTE

La oficina permanente estará situada _EN PARTE ANEXA AL CIRCUITO

La confirmación de inscripción, recogida del transponder y acreditaciones se realizará hasta 1 hora antes de la salida de cada categoría.

ARTICULO 5: ASISTENCIA

A lo largo del recorrido se instalara un puesto doble, para el cambio de material. En este lugar sólo podrá situarse el personal acreditado por la Organización, previa preinscripción a través web de la RFEC.

ARTÍCULO 6: HORARIOS DE LAS PRUEBAS

ALEBINak: **10:15**tan **INFANTIL**ak: **10:30**tan
KADETEak: **11**tan **JUNIOR**ak: **12**tan
AMOREBIETAn (Nafarroa - Jauregibarria) **2021**eko **Azaroak 14**
Aldagelak Gane-ko polikiroldegian izango dira

ARTÍCULO 7. ORDEN DE SALIDA

Vendrá determinado por la posición que el o la ciclista ocupe en la Clasificación de Ciclo-Cross de la UCI y en la Clasificación de Ciclo-Cross anual en curso de la RFEC, de conformidad con el que a continuación se indica:

- 1º. Por Clasificación de Ciclo-Cross de la UCI
- 2º. Por Clasificación de Ciclo-Cross de la RFEC
- 3º. orden de Inscripción

ARTÍCULO 8.

A- BAREMO DE PREMIOS

	MASCULINO OPEN	FEMENINO OPEN
	ELITE/SUB 23	ELITE/SUB23 /JUNIOR
1º	120 €	120 €
2º	100 €	100 €
3º	90 €	90 €

B- BAREMO DIETAS

CADETES MASC Y FEM

DIETA 10 € A LOS 20 PRIMEROS CLASIFICAD@S QUE ACABEN SIN SER DOBLADOS

JUNIOR MASC

DIETA 15 € A LOS 20 PRIMEROS CLASIFICADOS QUE ACABEN SIN SER DOBLADOS

JUNIOR FEM

DIETA 15 € A LOS 20 PRIMERAS CLASIFICADAS QUE ACABEN SIN SER DOBLADOS, LAS DIETAS NO SON ACUMULABLES A LOS PREMIOS OPEN

ARTÍCULO 9: CEREMONIA PROTOCOLARIA

Al final de cada prueba deberán presentarse en el pódium, con vestimenta reglamentaria, para la Ceremonia Protocolaria los corredores requeridos por la organización.

ARTICULO 10: De la participación conjunta de las categorías femeninas Junior y Open

-
- La Clasificación Individual de la prueba será absoluta. Es decir, una única clasificación en la que figurarán conjuntamente las corredoras clasificadas independientemente de la categoría que figure en sus respectivas licencias.
- Baremo de Premios absoluto. Es decir, un único Baremo de Premios sin distinción por categorías. No obstante, todas las corredoras licenciadas Junior y Sub-23 clasificadas desde la 1 plaza hasta la 20 obtendrán una dieta de 15 €, siempre que terminen en vuelta de la vencedora y no están entre las 3 primeras open , en este caso se saltara el puesto ; y las ciclistas Masters no podrán percibir premio económico alguno.
-

ARTÍCULO FINAL: CASOS PARTICULARES

Todos los casos no previstos en el presente Reglamento serán resueltos de acuerdo con los Reglamentos del Deporte Ciclista de la UCI. Salvo disposición contraria, toda decisión a tomar durante el curso de la prueba sobre el desarrollo de la carrera es de competencia exclusiva del Colegio de Comisarios. El Colegio de Comisarios deberá ajustarse a los reglamentos aplicables y en la medida de lo posible, tras consulta con la Dirección de la Organización. Los problemas de organización serán resueltos por la Dirección de la prueba con respecto a todos los reglamentos aplicables y después de consultar con el Colegio de Comisarios.

PLANO CIRCUITO

