



ARTÍCULO 1. ORGANIZADOR

ZORRIBIKE LEZAMAKO TXIRRINDULARI KIROLTALDEA organiza el **LEZAMAKO XI ZIKLOKROS ZIRKUITOA 2021-2022 (BIZKAIKO TXAPELTEKA)** con categoría 1.33.5 puntuable para el Rankingde Ciclo-Cross de la Real Federación Española de Ciclismo, que tendrá lugar el día **21 de noviembre** en la localidad de **Lezama (Bizkaia)**.

CATEGORÍA DE LA PRUEBA

Clase 1.33.5 – Tercera Categoría:

Prueba del calendario RFEC en el marco de una prueba del calendario UCI, con participación diferente a la de la prueba internacional, y/o pruebas inscritas en el calendario RFEC cuyo baremo de premios es el acordado en la federación autonómica del organizador. Otorga puntos para el ranking RFEC/Ciclo-Cross

ARTÍCULO 2. PARTICIPACIÓN

La prueba está abierta para las categorías:

Hombres y Mujeres:

- Cadete: ciclistas de 15 o 16 años de edad.
- Junior: ciclistas de 17 o 18 años de edad.
- Sub-23: ciclistas de 19 a 22 años de edad, ambos inclusive.
- Elite: ciclistas en cuyas licencias figure la categoría Elite.
- Master 30: ciclistas en cuyas licencias figure la categoría Master 30.
- Master 40: ciclistas en cuyas licencias figuren las categorías Master 40.
- Master 50/60: ciclistas en cuyas licencias figuren las categorías Master 50 o 60.

ARTÍCULO 3. INSCRIPCIÓN Y DORSALES

CORREDORES

La inscripción tiene un coste:

GRATUITA para CADETES, JUNIOR y SUB-23

10 € para MASTERS y ELITES

Cualquier corredor que desee tomar parte en la prueba debe inscribirse en la web de la española

La **preinscripción será obligatoria**, tanto para corredores como auxiliares, y se realizará a través web de la RFEC, hasta las **23:59 h del día 18 de noviembre (jueves)**, no aceptándose la inscripción de ningún **CORREDOR/RA** el mismo día de la prueba.

AUXILIARES

La **preinscripción será obligatoria**, tanto para corredores como auxiliares, y se realizará a través web de la RFEC, hasta las **23:59 h del día 18 de noviembre (jueves)**, no aceptándose la inscripción de ningún **AUXILIAR** el mismo día de la prueba.

- NO SE PERMITIRA NINGUNA PERSONA EN BOX SIN ESTAR DEBIDAMENTE ACREDITADA O INSCRITA -

ARTÍCULO 4. OFICINA PERMANENTE

La oficina permanente estará situada en el **BARRIO ARETXALDE 142_ 43°16'35.2"N 2°50'42.0"W (ERMITA)**.

La confirmación de inscripción, recogida del transponder y acreditaciones se realizará hasta 1 hora antes de la salida de cada categoría.

ARTICULO 5. ASISTENCIA

A lo largo del recorrido se instalara un puesto doble, para el cambio de material. En este lugar sólo podrá situarse el personal acreditado por la Organización, previa preinscripción a través web de la RFEC.

ARTÍCULO 6. HORARIOS DE LAS PRUEBAS



ORDUTEGIAK - HORARIOS

MASTERRAK	09:10
60/50, 40, 30	
KADETEAK	10:00
<u>Neskak eta Mutilak</u>	
INFANTILAK	10:40
<u>Neskak eta Mutilak</u>	
JUNIORRAK	11:10
<u>Mutilak</u>	
ALEBINAK	12:00
<u>Neskak eta Mutilak</u>	
EMAKUMEEN OPENA	12:25
<u>Masterrak, Juniorrak, Sub23 eta Eliteak</u>	
GIZONEN OPENA	13:25
<u>Sub23 eta Eliteak</u>	

ARTÍCULO 7. ORDEN DE SALIDA

Vendrá determinado por la posición que el o la ciclista ocupe en la Clasificación de Ciclo-Cross de la UCI y en la Clasificación de Ciclo-Cross anual en curso de la RFEC, de conformidad con el que a continuación se indica:

- 1º. Por Clasificación de Ciclo-Cross de la UCI
- 2º. Por Clasificación de Ciclo-Cross de la RFEC
- 3º. orden de Inscripción

ARTÍCULO 8.

A- BAREMO DE PREMIOS

	MASCULINO OPEN	FEMENINO OPEN
	ELITE/SUB 23	ELITE/SUB23/JUNIOR
1º	120 €	120 €
2º	100 €	100 €
3º	90 €	90 €

B-BAREMO DIETAS

CATEGORIAS CADETE HOMBRES – MUJERES.

Dieta de **10 €** a los **20 PRIMEROS/AS CLASIFICADOS/AS** que acaben sin ser doblados .

CATEGORIAS JUNIOR HOMBRES – MUJERES.

Dieta de **15 €** a los **20 PRIMEROS/AS CLASIFICADOS/AS** que acaben sin ser doblados .

ARTÍCULO 9. CEREMONIA PROTOCOLARIA

Al final de la prueba deberán presentarse en el pódium, con vestimenta reglamentaria, para la Ceremonia Protocolaria los corredores requeridos por la organización.

Será una **UNICA CEREMONIA** para **TODAS** las **CATEGORIAS** disputadas en el dia. Hora prevista **14:40 h.**

Orden cronológico (prueba):

- 1º Mujeres Open (1ª, 2ª y 3ª).
- 2º Hombres Open (1º, 2º y 3º).
- 3º Mujeres Junior (1ª, 2ª y 3ª).
- 4º Hombres Junior (1º, 2º y 3º).
- 5º Mujeres Cadete (1ª, 2ª y 3ª).
- 6º Hombres Cadete (1º, 2º y 3º).
- 7º Master 60-50, 40, 30 (1º, 2º y 3º por separado cat.).

Orden cronológico (Cto. Bizkaia):

- 1º Mujeres Open (1ª, 2ª y 3ª por separado_elite – sub23).
- 2º Hombres Open (1º, 2º y 3º por separado_elite – sub23).
- 3º Mujeres Junior (1ª, 2ª y 3ª).
- 4º Hombres Junior (1º, 2º y 3º).
- 5º Mujeres Cadete (1ª, 2ª y 3ª).
- 6º Hombres Cadete (1º, 2º y 3º).
- 7º Master 60-50, 40, 30 (1º, 2º y 3º por separado).

ARTICULO 10. DE LA PARTICIPACION CONJUNTA DE LAS CATEGORIAS FENIMAS JUNIOR Y OPEN.

Es opcional de cada Organizador determinar libremente si las corredoras Junior y Open (Sub23, Élite, Master 30, 40, 50 y 60) toman parte en una prueba íntegramente conjunta. En dicho supuesto de participación conjunta de ambas categorías, el Organizador deberá expresamente hacer referencia a ello en la documentación de su prueba, y además deberán atenderse los siguientes preceptos:

Las dos categorías, a saber, Junior y Open, compartirán en todo momento conjunta e íntegramente salida y meta, así como la duración de la prueba.

La duración estimada de la prueba deberá estar entre 45' y 50'.

La clasificación individual de la prueba será absoluta. Es decir, una única clasificación en la que figurarán conjuntamente las corredoras clasificadas independientemente de la categoría que figure en sus respectivas licencias.

Baremo de premios absoluto. Es decir, un único baremo de premios sin distinción por categorías. No obstante, todas las corredoras licenciadas Junior y Sub-23 clasificadas desde la 3ª plaza hasta la 20 obtendrán una dieta de 15 €, siempre que terminen en vuelta de la vencedora. Las ciclistas de categoría master no podrán percibir premio económico alguno.

Pódium y trofeos. Un pódium Elite y Sub-23 y un pódium Junior para las tres primeras clasificadas. DE ESTA MANERA NO REPITE UNA JUNIOR EN EL PODIUM.

ARTÍCULO FINAL. CASOS PARTICULARES

Todos los casos no previstos en el presente Reglamento serán resueltos de acuerdo con los Reglamentos del Deporte Ciclista de la UCI. Salvo disposición contraria, toda decisión a tomar durante el curso de la prueba sobre el desarrollo de la carrera es de competencia exclusiva del Colegio de Comisarios. El Colegio de Comisarios deberá ajustarse a los reglamentos aplicables y en la medida de lo posible, tras consulta con la Dirección de la Organización. Los problemas de organización serán resueltos por la Dirección de la prueba con respecto a todos los reglamentos aplicables y después de consultar con el Colegio de Comisarios.

OTROS ARTICULOS A RELLENAR

DUCHAS, CONTROL ANTIDOPING

No habrá servicio de duchas y el control ANTIDOPING estará ubicado en el **BARRIO ARETXALDE 142_ 43°16'35.2"N 2°50'42.0"W (ERMITA).**



LEZAMAKO XI ZIKLOKROS ZIRKUITOA BIZKAIKO TXAPELKETA 2021-2022

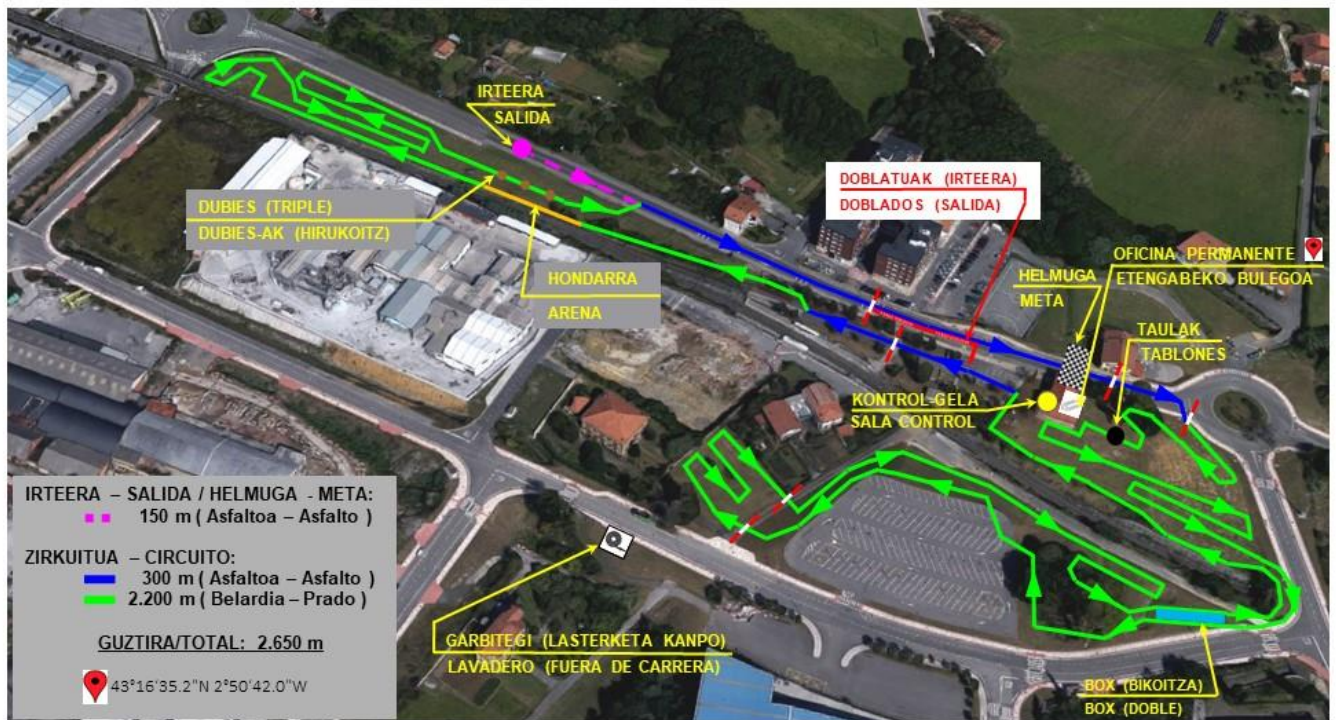



LEZAMA KO XI ZIKLOKROS ZIRKUITOA BIZKAIKO TXAPELKETA 2021 - 2022

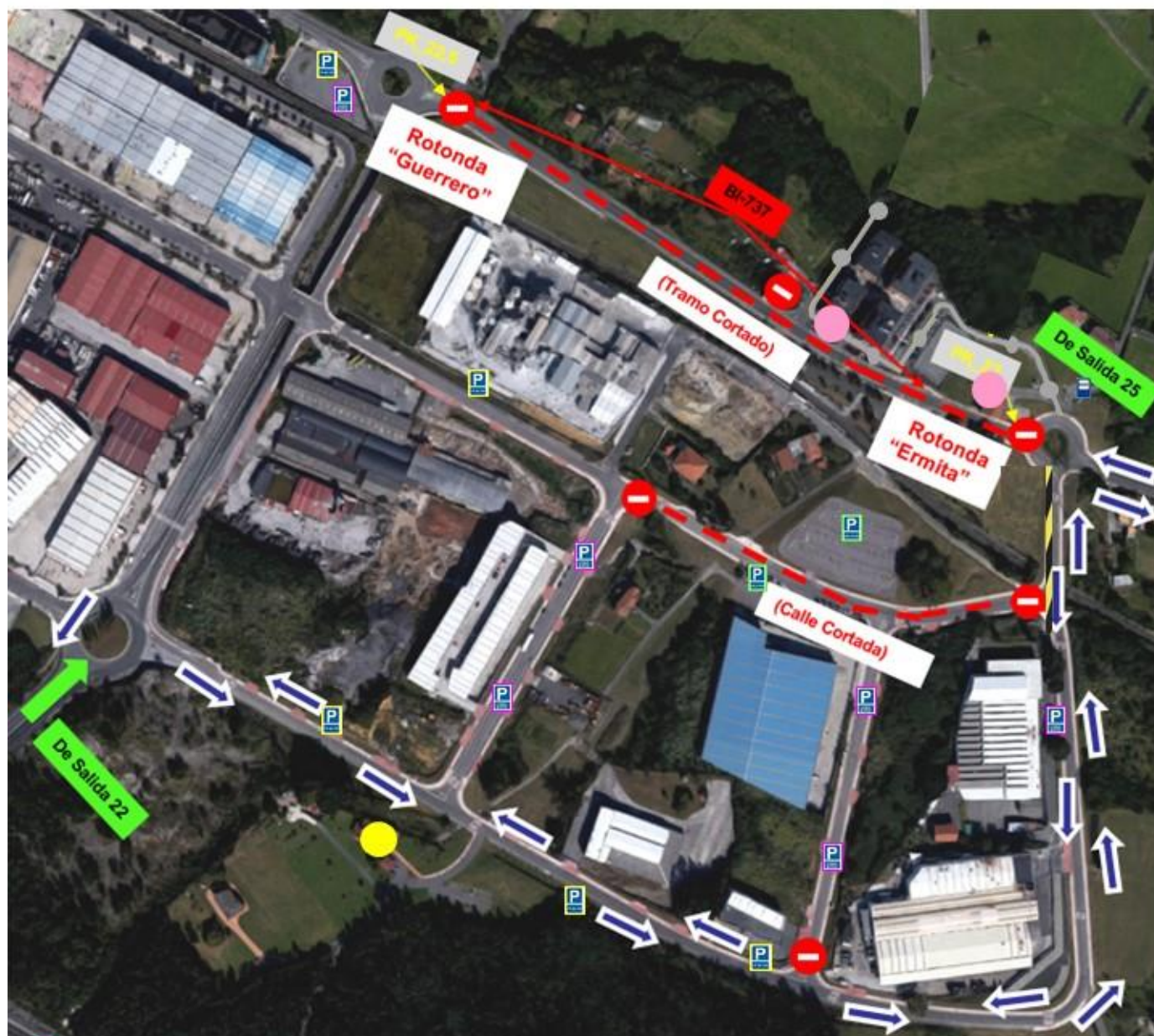

Accesos RESTRINGIDOS

PARKING EXCLUSIVO EQUIPOS (vehiculos equipo + carpas)

PARKING AUTOCARAVANAS + RESTO CORREDORES

PARKING PUBLICO

Desvio de circulacion BI-737

Puntos HOSTELERIA

Hotel RURAL "MATSA"

Hotel RURAL "MADARIAN"
(a 1,5 Km)



LEZAMA KO XI ZIKLOKROS ZIRKUITOA BIZKAIKO TXAPELKETA 2021 - 2022

